Купить дачу, дом, коттедж за 8 000 000 рублей на Суворова ул.

Ставропольский край, Городской округ Кисловодск, Кисловодск, Суворова ул.

8 000 000 Р
124 224Р за м^2

64.40 м^2
Общая

8.00 м^2
Кухня

Продается часть дома 64,4кв.м. в курортной зоне города Кисловодска. Расположена в пешей доступности от центрального парка. Развита инфраструктура - рядом остановка , школа, магазины. Находится в 5 минутах ходьбы от Свято - Никольского Собора и Мечети. Объект без ремонта , но при минимальных вложениях - можно получить отличный дом в курортной зоне . Отдельный въезд, имеется небольшой участок для зоны отдыха. Код объекта 22529 При звонке сообщите, пожалуйста, номер объекта 22529, чтобы мы могли предоставить вам интересующую информацию оперативно.

13 с 04.04.2023, обновлен 25.08.2025

Продавец: Альтернатива

Телефон: 8 (928) 304-82-77

Характеристики
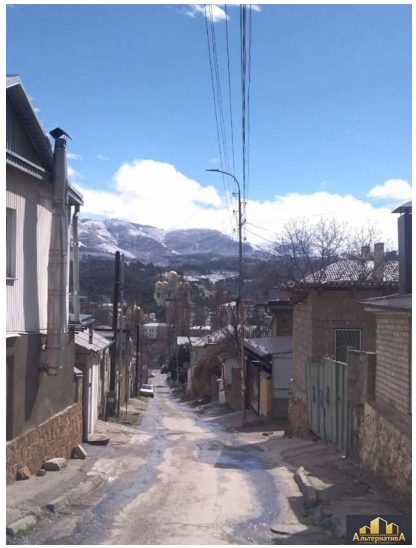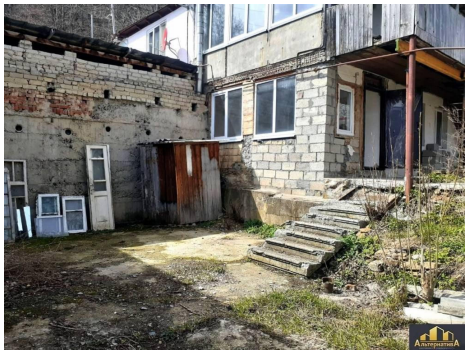
Площадь кухни	8.00 кв. м	Этажей всего	2
Площадь участка	1.00 сот