Купить дачу, дом, коттедж за 25 000 000 рублей на Эльбрусская ул.

Ставропольский край, Городской округ Кисловодск, Кисловодск, Эльбрусская ул.

25 000 000 Р
145 603Р за м^2

171.70 м^2	10.00 м^2
Общая	Кухня

Продается дом в тихом спокойном месте, в пешей доступности от курортной зоны. Дом полутора этажный, на нижнем этаже: прихожая, кухня, санузел, комната, кладовка. На верхнем этаже, два отдельных входа, в одном две смежные комнаты, во втором прихожая, зал, три комнаты. На участке стоит капитальный гараж с ямой и мастерской. Дом и земля в собственности. Свет, вода, газ все в доме, канализацию можно подключить центральную колодец на соседнем участке. Заезд во двор. При звонке сообщите, пожалуйста, номер объекта 22058, чтобы мы могли предоставить вам интересующую информацию оперативно.

0 с 24.01.2023, обновлен 25.08.2025

Продавец: Альтернатива

Телефон: 8 (928) 364-72-26

Характеристики

Площадь кухни	10.00 кв. м	Этажей всего	2
Площадь участка	7.30 сот		
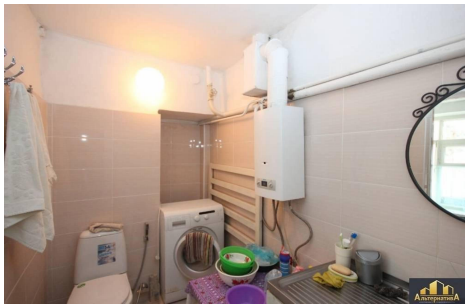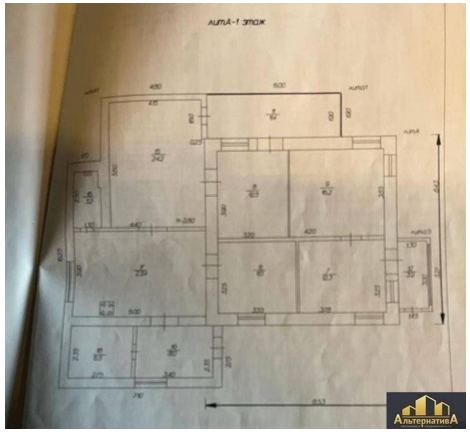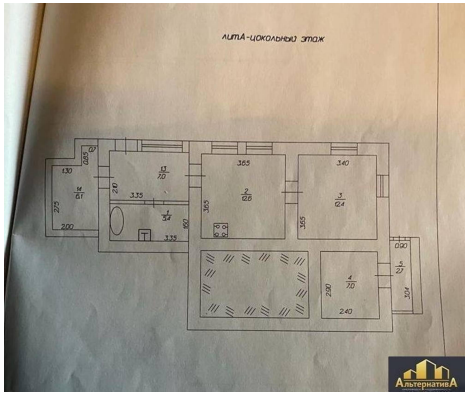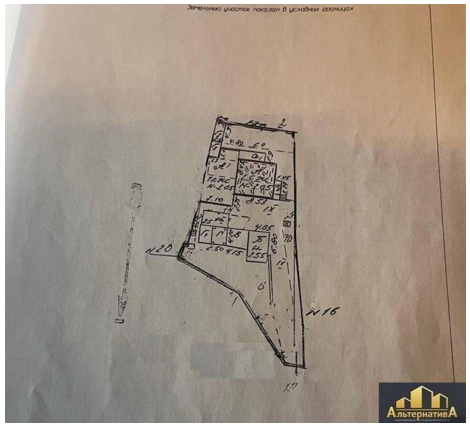
https://kislovodsk.restate.ru/obj/prodazha-kottedzha-e-lbrusskaya-ul-124007964/