Купить дачу, дом, коттедж за 16 000 000 рублей на Суворова ул.

Ставропольский край, Городской округ Кисловодск, Кисловодск, Суворова ул.

16 000 000 Р
98 765Р за м^2

162.00 м^2
Общая

15.00 м^2
Кухня

ПРОДАЖА! В экологически-чистом районе города Кисловодска продаётся частный дом. 1/2 дома по документам, по факту отдельно стоящий, дома объединяет только общая стена. Заезд, двор ,коммуникации, все отдельно. Объект прекрасно подойдёт для большой и дружной семьи. Дом тёплый, кирпичный. Есть гараж, территория забетонирована, имеется навес для авто. За домом есть свободная территория где можно сделать зелёную зону. На первом этаже находится кухня, столовая, гостиная и две спальни. На цокольном этаже сан узел, котельная, ещё один зал и подсобное помещение которое можно переделать в ещё одну комнату. ЗВОНИТЕ! Код объекта: 21895 При звонке сообщите, пожалуйста, номер объекта 21895, чтобы мы могли предоставить вам интересующую информацию оперативно.

1 с 27.12.2022, обновлен 25.08.2025

Продавец: Альтернатива

Телефон: 8 (928) 351-68-85

Характеристики
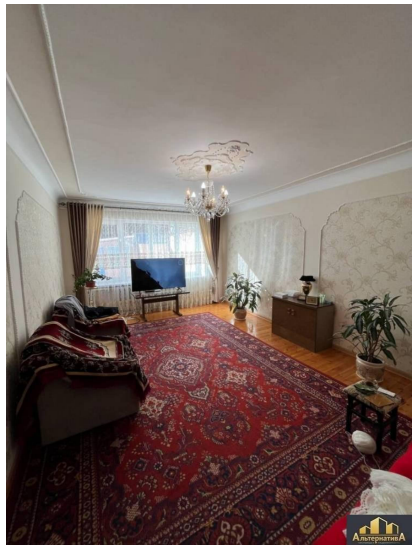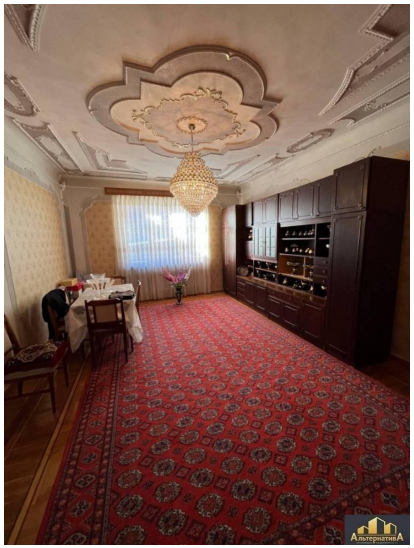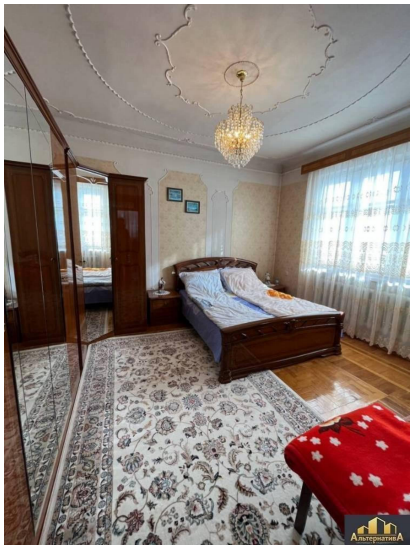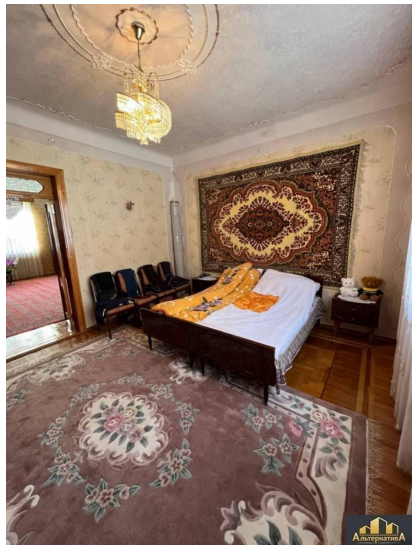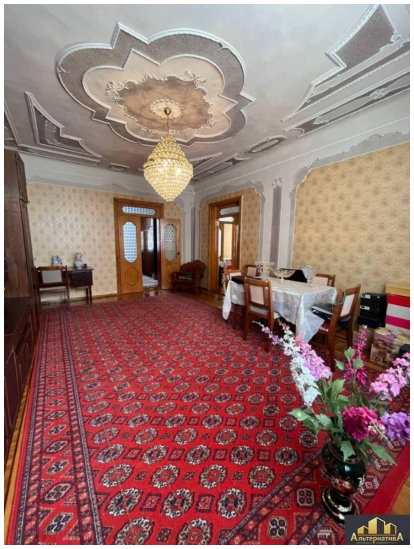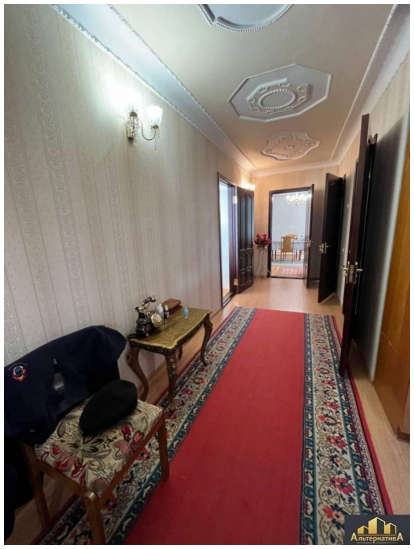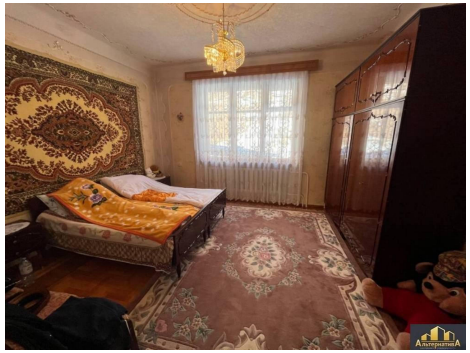
Площадь кухни	15.00 кв. м	Этажей всего	1
Площадь участка	3.00 сот