Купить дачу, дом, коттедж за 12 000 000 рублей на Березовская ул.

Ставропольский край, Городской округ Кисловодск, Кисловодск, Березовская ул.

12 000 000 Р
120 000Р за м^2

100.00 м^2	17.00 м^2
Общая	Кухня

ПРОДАЖА! В живописном месте, неподалёку от курортной зоны продаётся домик. В доме косметический ремонт, 3 комнаты, 1 санузел, остаётся практически вся мебель. На территории есть место для автомобиля,. По всем интересующим вопросам обращайтесь по номеру указанному в объявлении. ЗВОНИТЕ! Код объекта: * 20544 При звонке сообщите, пожалуйста, номер объекта 20544, чтобы мы могли предоставить вам интересующую информацию оперативно.

13 с 07.07.2022, обновлен 25.08.2025

Продавец: Альтернатива

Телефон: 8 (928) 351-68-85

Характеристики
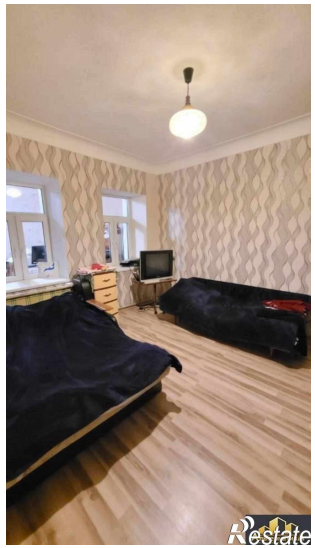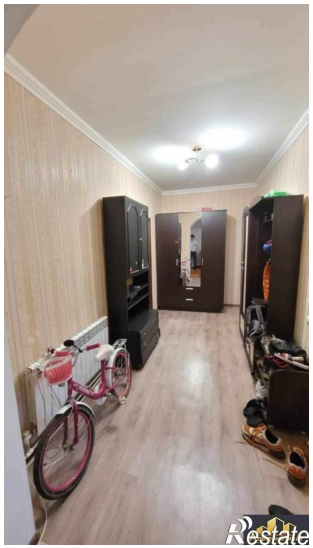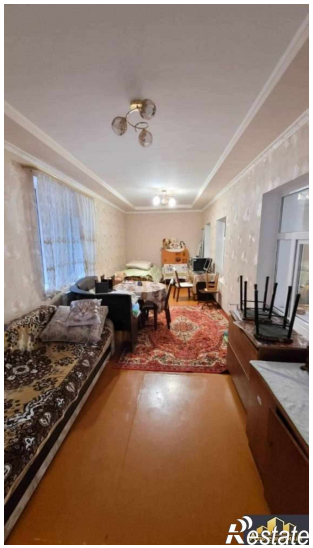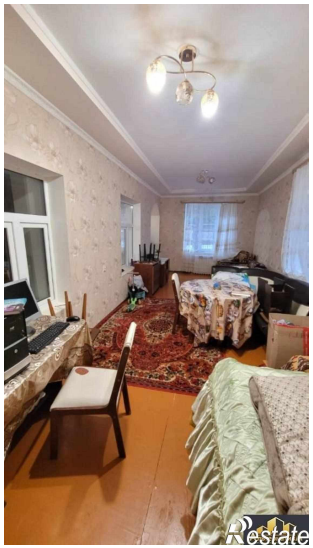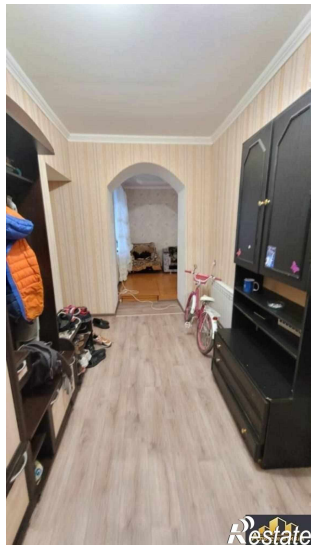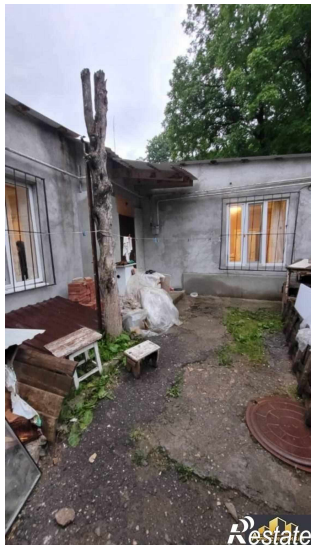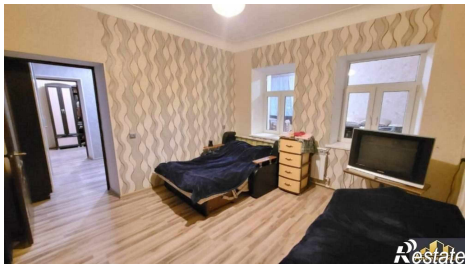
Площадь кухни	17.00 кв. м	Этажей всего	1
Площадь участка	3.00 сот