Купить дачу, дом, коттедж за 90 000 000 рублей на Заречная ул.

Ставропольский край, Городской округ Кисловодск, Кисловодск, Заречная ул.

90 000 000 Р
184 049Р за м^2

489.00 м^2
Общая

25.00 м^2
Кухня

Продаётся Новый дом! Построен в 2020 году , в перспективном районе!!!! Рядом с озером. В доме 3 этажа. 4 санузла ,5 спален, кухня , гостиная. На цокольном этаже бильярдная , баня , комната отдыха , душевые , санузел. Отдельный вход. Так же есть летняя кухня , с зоной отдыха 50 кв.м. Земельный участок ровный 6 соток. Код: 20211 При звонке сообщите, пожалуйста, номер объекта 20211, чтобы мы могли предоставить вам интересующую информацию оперативно.

3 с 12.05.2022, обновлен 25.08.2025

Продавец: Альтернатива

Телефон: 8 (928) 304-82-77

Характеристики

Площадь кухни	25.00 кв. м	Этажей всего	3
Площадь участка	6.00 сот		

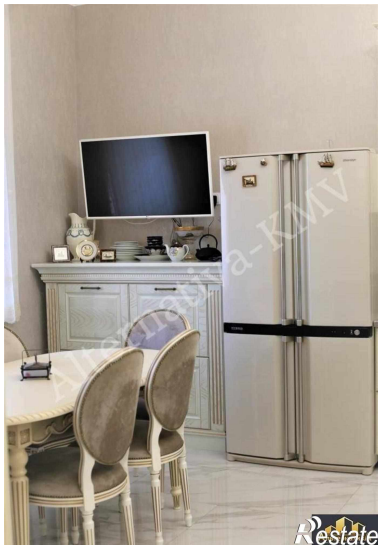

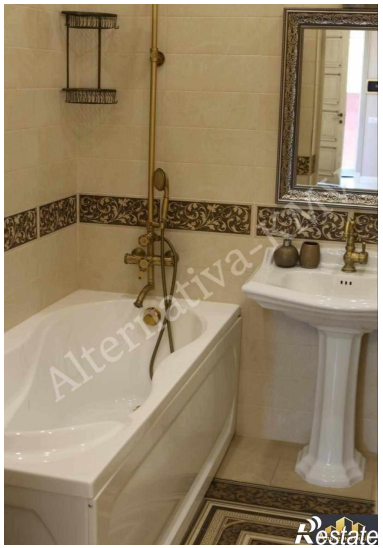

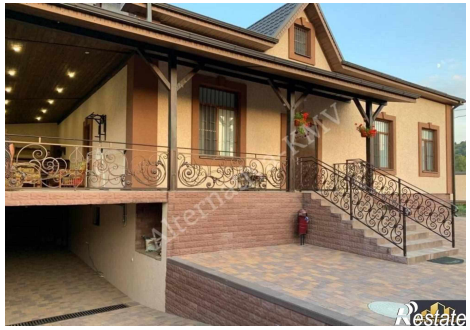

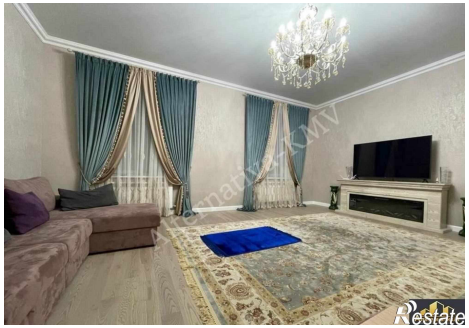
Restate