Купить дачу, дом, коттедж за 8 300 000 рублей на Учебная ул.

Ставропольский край, Городской округ Кисловодск, Кисловодск, Учебная ул.

8 300 000 Р
83 000Р за м^2

100.00 м^2	9.00 м^2
Общая	Кухня

Продается дом в п.Подкумок. Дом в собственности, земля 7,6 соток в аренде. Дом новый с ремонтом, установлен теплый пол. Санузел раздельный, кухня, прихожая, 2 комнаты, гараж. В дом подведены все коммуникации. Участок ухожен, имеются фруктовые деревья, клубника, огромное разнообразие цветов. При звонке сообщите, пожалуйста, номер объекта 16838, чтобы мы могли предоставить вам интересующую информацию оперативно.

5 с 28.04.2022, обновлен 25.08.2025

Продавец: Альтернатива

Телефон: 8 (928) 827-74-39

Характеристики
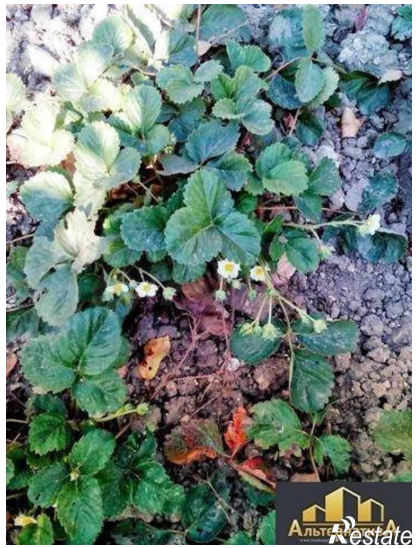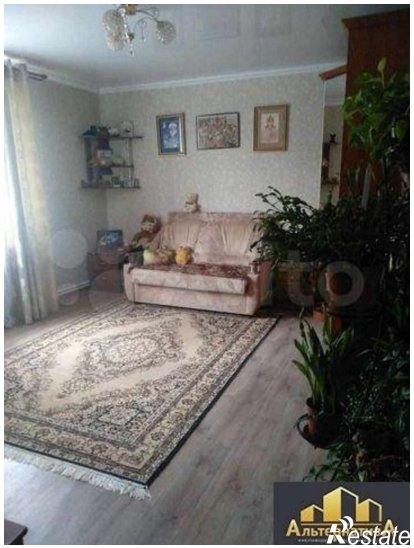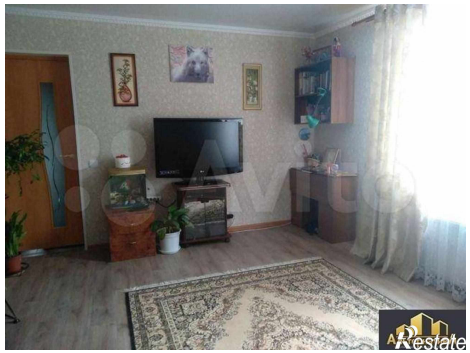
Площадь кухни	9.00 кв. м	Этажей всего	1
Площадь участка	7.60 сот