Купить дачу, дом, коттедж за 58 000 000 рублей на Заречная ул.

Ставропольский край, Городской округ Кисловодск, Кисловодск, Заречная ул.

58 000 000 Р
165 714Р за м^2

350.00 м^2
Общая

25.00 м^2
Кухня

Уважаемые покупатели! Продаётся дом 350 кв.м. на участке 6 сот. всё в собственности! Дом строили для себя использовался качественный материал! Сил и средств не жалели! Высокие потолки 4.5 м. Газ, свет и вода уже в доме подключены! Канализация выведена из дому, надо подключиться к центральной или делать выгребную яму! Центральная канализация у границы участка с обоих сторон проходит! 1-й этаж большая кухня столовая, большая прихожая, зал, спальня, сан узел, котельная! Так же имеется гараж вход к нему есть с дому! Установлены теплые полы в кухни столовой, прихожей и сан. узле! 2-й этаж 6 спален и сан. узел! В доме установлен котёл, в зимний период дом отапливается! Дом кирпичный строился в 2 кирпича! Посмотреть объект можно в любое удобное для Вас время! Для предоставления актуальной и более подробной информации об этом и подобных предложениях при звонке назовите Код Объекта: 19907 При звонке сообщите, пожалуйста, номер объекта 19907, чтобы мы могли предоставить вам интересующую информацию оперативно.

4 с 08.04.2022, обновлен 25.08.2025

Продавец: Альтернатива

Телефон: 8 (928) 351-68-85

Характеристики
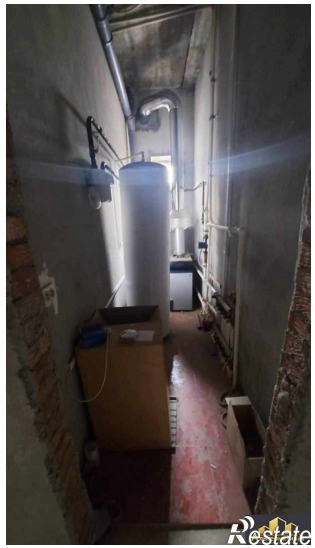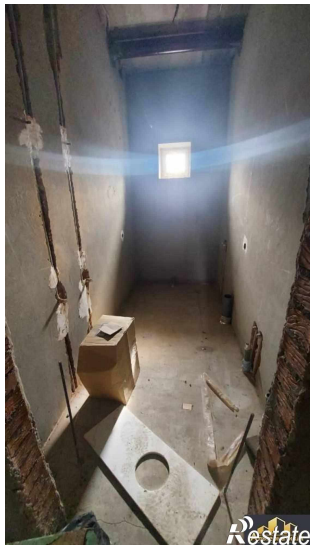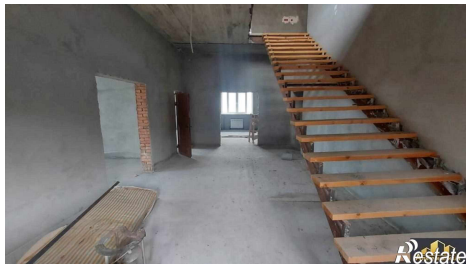
Площадь кухни	25.00 кв. м	Этажей всего	2
Площадь участка	6.00 сот