Купить дачу, дом, коттедж за 27 000 000 рублей на Полтавская ул.

Ставропольский край, Городской округ Кисловодск, Кисловодск, Полтавская ул.

27 000 000 Р
90 909Р за м^2

297.00 м^2
Общая

17.00 м^2
Кухня

Продается большой дом в районе въезда. На участке 2 дома. 297кв.м. и 42кв.м. косметический ремонт, мебель и техника остаются частично. Земля 5 соток в собственности. Дом расположен живописном спальном районе. Две кухни. Два санузла (внизу только туалет, наверху совмещенный санузел). Есть заезд для машины. Реальному покупателю возможен торг. При звонке сообщите, пожалуйста, номер объекта 19221, чтобы мы могли предоставить вам интересующую информацию оперативно.

2 с 20.01.2022, обновлен 25.08.2025

Продавец: Альтернатива

Телефон: 8 (928) 364-72-26

Характеристики
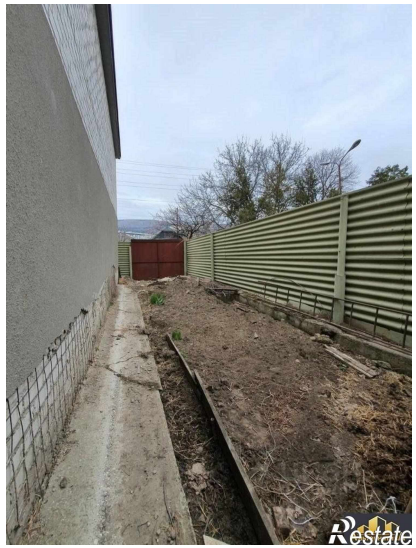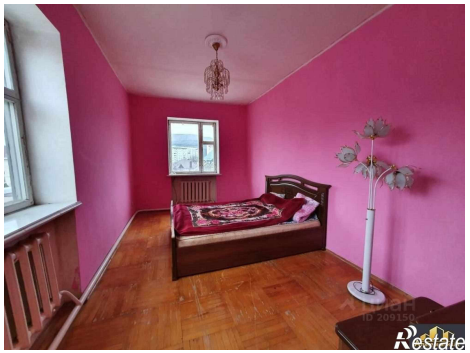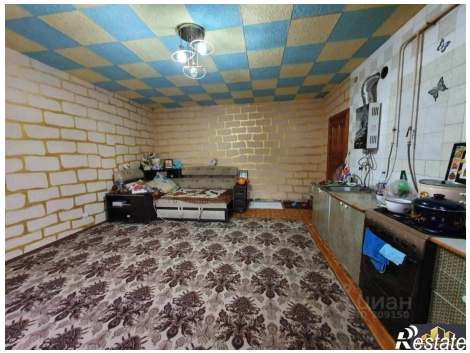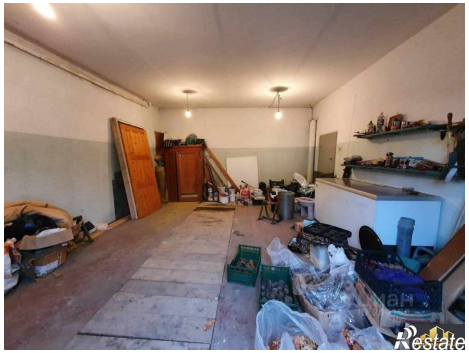
Площадь кухни	17.00 кв. м	Этажей всего	3
Площадь участка	5.00 сот