Купить дачу, дом, коттедж за 13 500 000 рублей на Суворова ул.

Ставропольский край, Городской округ Кисловодск, Кисловодск, Суворова ул.

13 500 000 Р
84 375Р за м^2

160.00 м^2	10.00 м^2
Общая	Кухня

В экологически-чистом районе города Кисловодска продаётся большая часть дома с отдельным двором. Объект прекрасно подойдёт для большой и дружной семьи. Дом тёплый, кирпичный. Есть гараж, территория забетонирована, имеется навес для авто. За домом есть свободная территория где можно сделать зелёную зону. На первом этаже находится кухня, столовая, гостиная и две спальни. На цокольном этаже сан узел, котельная, ещё один зал и подсобное помещение которое можно переделать в ещё одну комнату. Код объекта: 17344 По всем интересующим вопросам обращайтесь по номеру телефона указанному в объявлении. Если Вам понравился наш вариант, а на покупку не хватает средств, для Вас мы согласуем ипотеку в банке. Если у Вас обмен или своя недвижимость еще не продана, предложите нам, возможно сейчас на нее есть покупатель! Предлагаем помощь при проведении сделок по ипотеке, материнскому сертификату. При звонке сообщите, пожалуйста, номер объекта 17344, чтобы мы могли предоставить вам интересующую информацию оперативно.

2 с 22.04.2021, обновлен 25.08.2025

Продавец: Альтернатива

Телефон: 8 (928) 351-68-85

Характеристики

Площадь кухни	10.00 кв. м	Этажей всего	1
Площадь участка	4.00 сот		

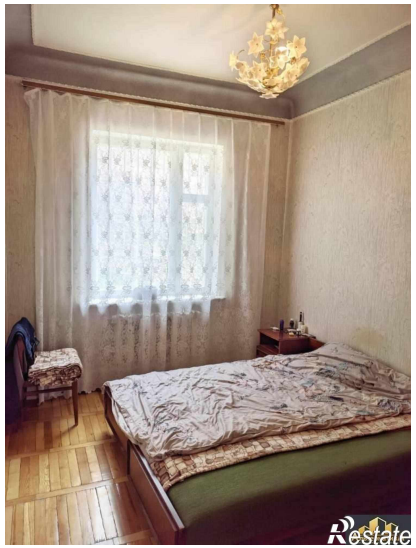
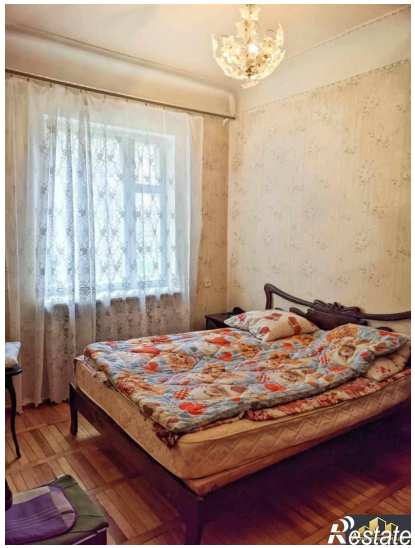

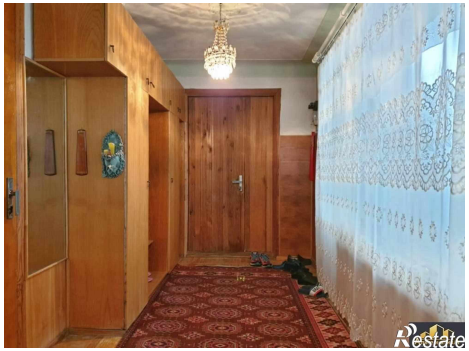
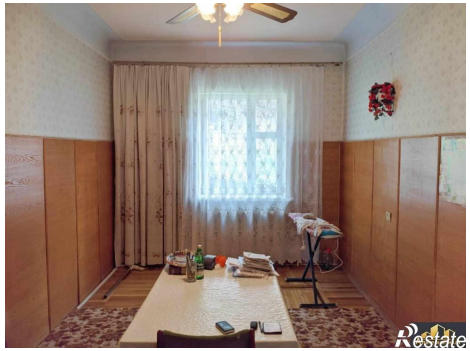

Restate

Restate