Купить дачу, дом, коттедж за 38 000 000 рублей на Былинная ул.

Ставропольский край, Городской округ Кисловодск, Кисловодск, Былинная ул.

38 000 000 Р
163 793Р за м^2

232.00 м^2
Общая

20.00 м^2
Кухня

Продается дом в пригороде Кисловодска (п. Аликоновка), в трех уровнях общей площадью 232кв. . Дом с ремонтом, имеет отличное расположение, красивый вид из окон на горы, в пяти минутах ходьбы находится речка и озеро, остановка общественного транспорта (7 минут до центра города), любителям прогулок до города можно добраться за 15 минут пешком. Имеются все городские коммуникации (газ, свет, водопровод, канализация, телефон, интернет), окна стеклопакеты. На первом (цокольном) этаже располагается два помещения свободного назначения, на втором этаже прихожая, холл, две комнаты, кухня, ванная комната, сан. узел, на третьем этаже две комнаты и большой холл. В доме два входа. Территория огорожена, есть гараж. Все в собственности. Один собственник, дом строили для себя ! Торг! При звонке сообщите, пожалуйста, номер объекта 16874, чтобы мы могли предоставить вам интересующую информацию оперативно.

1 с 14.01.2021, обновлен 25.08.2025

Продавец: Альтернатива

Телефон: 8 (928) 351-04-74

Характеристики

Площадь кухни	20.00 кв. м	Этажей всего	3
Площадь участка	6.00 сот		

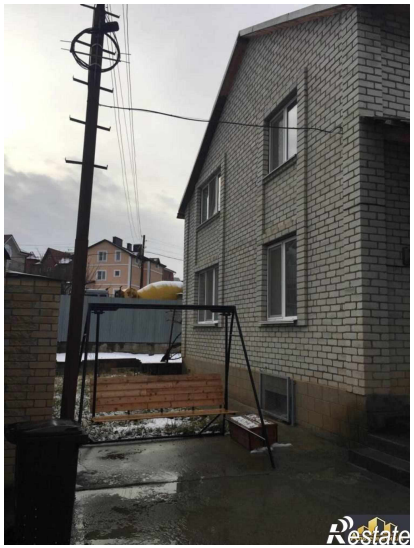
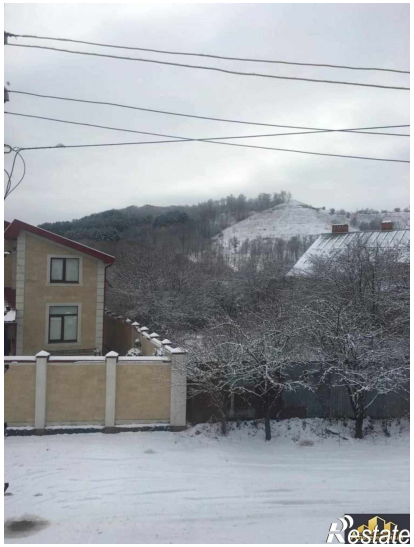

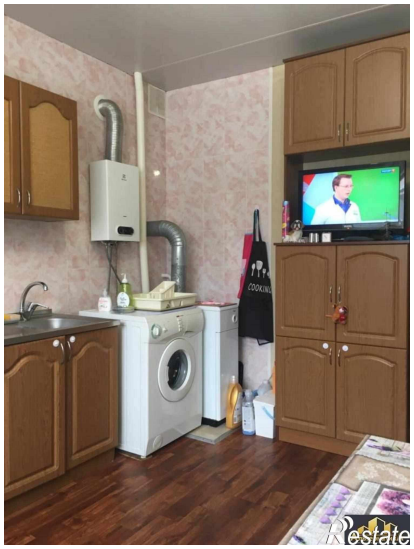
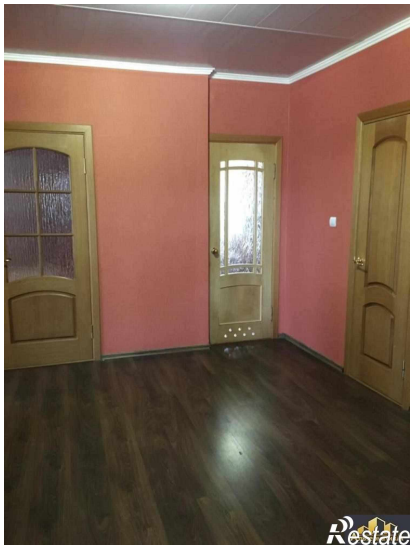
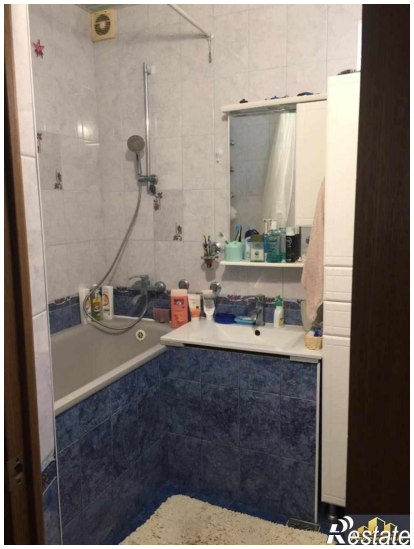

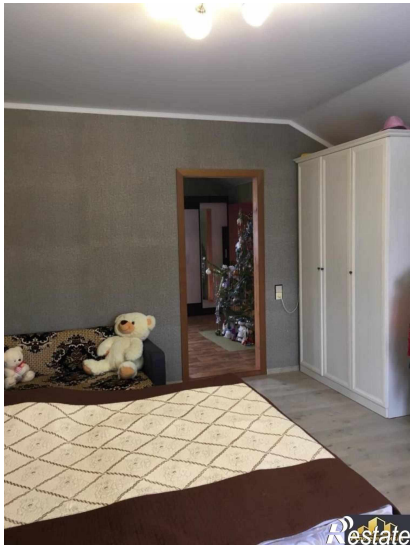
Restate

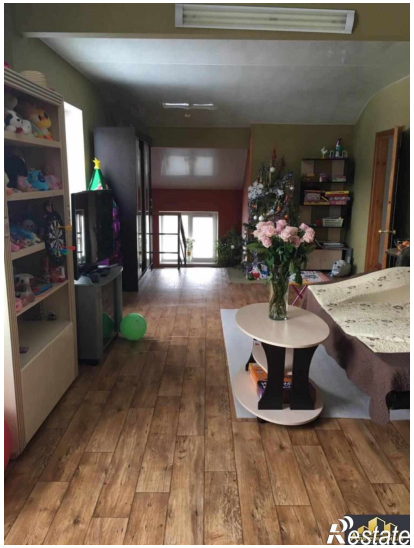
Restate